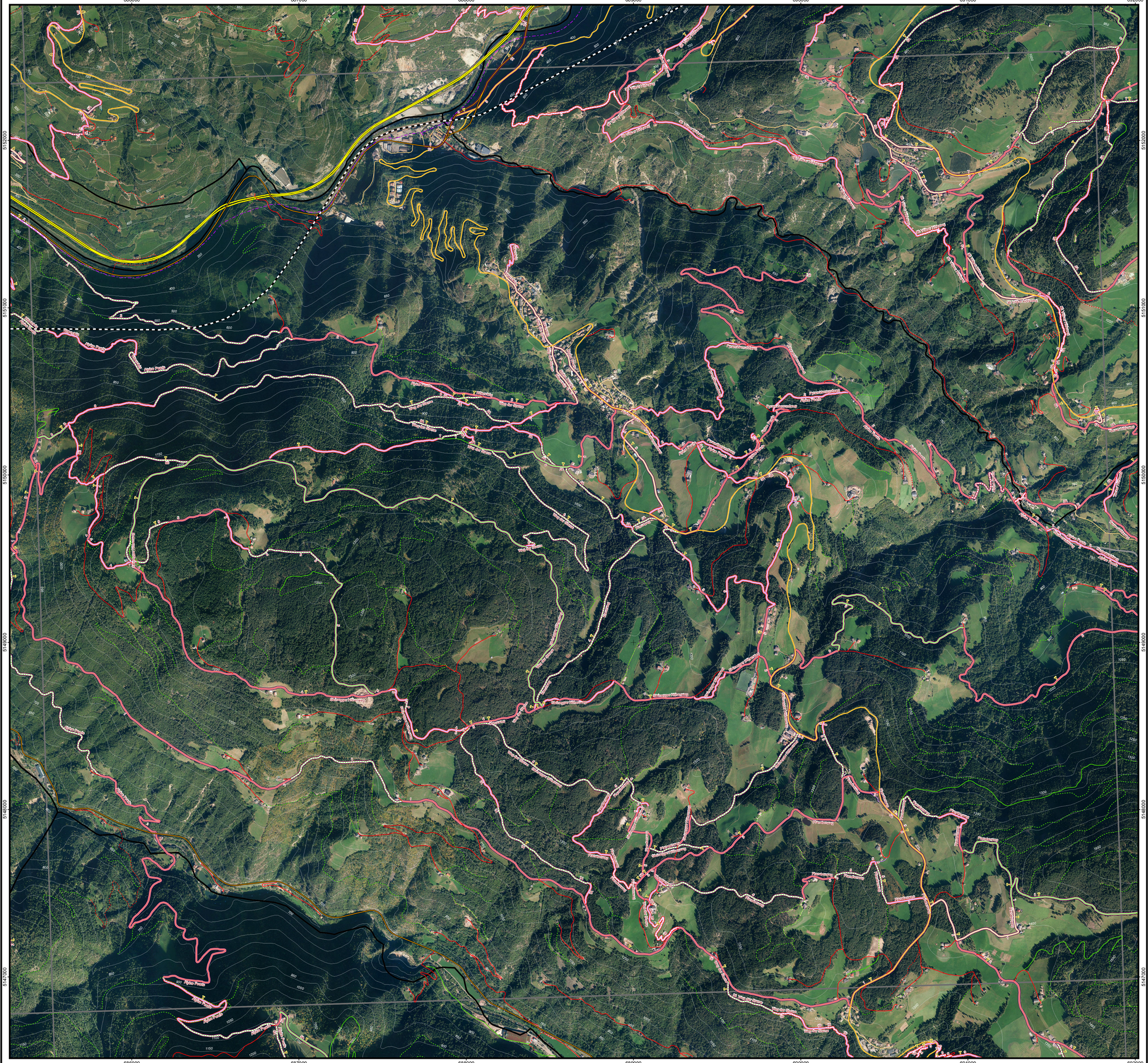

AUTONOME PROVINZ BOZEN - SÜDTIROL

PROVINCIA AUTONOMA DI BOLZANO - ALTO ADIGE

Abteilung 32 - Forstwirtschaft
Amt für Forstplanung

Ripartizione 32 - Foreste
Uff. Pianificazione Forestale

Wanderrouten der Provinz
Percorsi escursionistici provinciali

Blatt - Foglio

02710

Steinegg / Collepitra

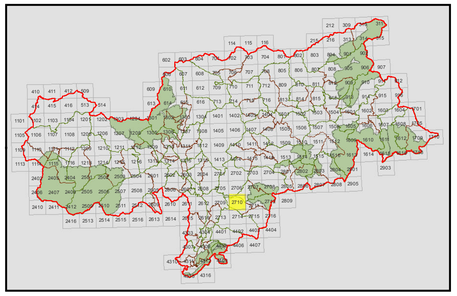

Legende - Legenda

Straßen- und Wegenetz - Rete viaria

- Eisenbahn - Ferrovia
- Lokale Eisenbahn - Ferrovia locale
- + + + Seilbahn SII - Funivia SII
- +++++ Seilbahn andere - Funivia altre
- Autobahn - Autostrada
- Staatsstraße - Strada statale
- Landesstraße - Strada provinciale
- Gem.-Str. in Landesinstandh. - Strada com. con manut. prov.
- Fluchtweg - Via di fuga
- Kreisverkehr/Ausfahrt - Rotonda/Uscita
- Gemeindestraße - Strada comunale
- Konsortialweg - Strada consorziale
- Privatstraße - Strada privata
- Fußgängerweg - Via pedonale
- Güterweg für LKW - Strada interpoderale camionabile
- Güterweg für Traktor - Strada interpoderale trattorabile
- Forst- / Almweg für LKW - Strada forestale camionabile
- Forst- / Almweg für Traktor - Strada forestale trattorabile
- Radweg - Ciclabile
- Mountainbikeweg - Tracciato mountainbike
- Wanderweg - Sentiero
- Steig - Mulattiera
- Rampe - Rampa

Wanderrouten - Percorsi escursionistici

- Befahrbar - Carreggiabile
- Nicht befahrbar - Non carreggiabile
- 12 Routennummer und -name - Numero e nome del percorso
- A Wanderwegehalter - Conduttore di percorsi escursionistici
- Blattschnitt Grundkarte 1:10.000 - Riquadro carta tecnica 1:10.000
- Forststationsgrenze - Confine della stazione forestale
- Gemeindegrenze - Confine comunale
- Natur-/Nationalparkgrenze - Confine parco naturale/nazionale

Wanderwegehalter
Conduttori di percorsi escursionistici:

A - AVS
B - Bergbahnen Ladurns
C - CAI
F - SAT Fondo
G - Gemeinde
H - Hotel Cendevaves
I - SAT Taio
K - Seilbahn Rosskopf
L - Lia da Mont
M - Bergwerkmuseum Ridnaun
N - Natur-/Nationalpark
O - ÖAV
P - Skiarena Kronplatz
S - SAT Fassa
T - Tourismusverein
Z - Bezirksgemeinschaft

Y - kein Wanderwegehalter
nessun conduttore

N

Maßstab - Scala 1:10.000

Quellen - Fonti:

Farbige Orthofotokarte 1:10.000 - Flug 2014/2015
Ortofoto a colori 1:10.000 - volo 2014/2015
Forststationsgrenzen: Amt für Forstplanung, Kartengrundlage Militärkarte 1:25.000
Confini delle stazioni forestali:
Ufficio Pianificazione Forestale, supporto cartaceo carta militare 1:25.000
Öffentliches Wegenetz: Erhebung durch Gemeinden, Digitalisierung Amt für Forstplanung
Rete viaria pubblica: Rilevamento tramite comuni, digitalizzazione Uff. Pianificazione Forestale
Güter- und Forstwegenetz: Erhebung und Digitalisierung Amt für Forstplanung
Rete viaria forestale: Rilevamento e digitalizzazione Uff. Pianificazione Forestale
Wanderroutennetz: Erhebung AVS, CAI, Tourismusvereine, ...
Rete percorsi escursionistici: Rilevamento AVS, CAI, Associazioni turistiche, ...
Vektorhöhenlinien 50m: C.G.R. S.p.A. - Parma
Isoipse vettoriali 50m: C.G.R. S.p.A. - Parma

Druckdatum - Data di stampa: 29.11.2017

Das herausgebende Amt: AMT FÜR FORSTPLANUNG
L'ufficio responsabile: UFF. PIANIFICAZIONE FORESTALE