



Riservato alla Poste italiane Spa

N. Protocollo

Data di presentazione

RPF

COGNOME **STOCKER** NOME **MARTHA**

CODICE FISCALE

[REDACTED]

Informativa sul trattamento dei dati personali ai sensi dell'art. 13 del D.Lgs. n. 196 del 30 giugno 2003 in materia di protezione dei dati personali

Con questa informativa l'Agenzia delle Entrate spiega come utilizza i dati raccolti e quali sono i diritti riconosciuti all'interessato. Infatti, il d.lgs. n.196/2003, "Codice in materia di protezione dei dati personali", prevede un sistema di garanzie a tutela dei trattamenti che vengono effettuati sui dati personali.

Finalità del trattamento I dati forniti con questo modello verranno trattati dall'Agenzia delle Entrate esclusivamente per le finalità di liquidazione, accertamento e riscossione delle imposte.
I dati acquisiti potranno essere comunicati a soggetti pubblici o privati solo nei casi previsti dalle disposizioni del Codice in materia di protezione dei dati personali (art. 19 del d.lgs. n. 196 del 2003). Potranno, inoltre, essere pubblicati con le modalità previste da I combinato disposto degli artt. 69 del D.P.R. n. 600 del 29 settembre 1973, così come modificato dalla legge n. 133 del 6 agosto 2008 e 66-b is del D.P.R. n. 633 del 26 ottobre 1972.
I dati indicati nella presente dichiarazione possono essere trattati anche per l'applicazione dello strumento del c.d. redditometro, compresi i dati relativi alla composizione del nucleo familiare. I dati trattati ai fini dell'applicazione del redditometro non vengono comunicati a soggetti esterni e la loro titolarità spetta esclusivamente all'Agenzia delle Entrate. Sul sito dell'Agenzia delle Entrate è consultabile l'informativa completa sul trattamento dei dati personali in relazione al redditometro.

Conferimento dei dati I dati richiesti devono essere forniti obbligatoriamente per potersi avvalere degli effetti delle disposizioni in materia di di chiarazione dei redditi.
L'indicazione di dati non veritieri può far incorrere in sanzioni amministrative o, in alcuni casi, penali.
L'indicazione del numero di telefono o cellulare, del fax e dell'indirizzo di posta elettronica è facoltativa e consente di ricevere gratuitamente dall'Agenzia delle Entrate informazioni e aggiornamenti su scadenze, novità, adempimenti e servizi offerti.
L'effettuazione della scelta per la destinazione dell'otto per mille dell'Irpef è facoltativa e viene richiesta ai sensi dell'art. 47 della legge 20 maggio 1985 n. 222 e delle successive leggi di ratifica delle intese stipulate con le confessioni religiose.
L'effettuazione della scelta per la destinazione del cinque per mille dell'Irpef è facoltativa e viene richiesta ai sensi dell'art.1, comma 154 della legge 23 dicembre 2014 n. 190.
L'effettuazione della scelta per la destinazione del due per mille a favore dei partiti politici è facoltativa e viene richiesta ai sensi dell'art. 12 del decreto legge 28 dicembre 2013, n. 149, convertito, con modificazioni, dall'art. 1 comma 1, della legge 21 febbraio 2014, n.13.
Tali scelte, secondo il d.lgs. n. 196 del 2003, comportano il conferimento di dati di natura "sensibile".
Anche l'inserimento delle spese sanitarie tra gli oneri deducibili o per i quali è riconosciuta la detrazione d'imposta, è facoltativo e richiede il conferimento di dati sensibili.

Modalità del trattamento I dati acquisiti verranno trattati con modalità prevalentemente informatizzate e con logiche pienamente rispondenti alle finalità da perseguire, anche mediante verifiche con altri dati in possesso dell'Agenzia delle Entrate o di altri soggetti, nel rispetto delle misure di sicurezza previste dal Codice in materia di protezione dei dati personali.
Il modello può essere consegnato a soggetti intermediari individuati dalla legge (centri di assistenza fiscale, sostituti d'imposta, banche, agenzie postali, associazioni di categoria, professionisti) che tratteranno i dati esclusivamente per le finalità di trasmissione del modello all'Agenzia delle Entrate.

Titolare del trattamento L'Agenzia delle Entrate e gli intermediari, quest'ultimi per la sola attività di trasmissione, secondo quanto previsto dal d.lgs. n. 196/2003, assumono la qualifica di "titolare del trattamento dei dati personali" quando i dati entrano nella loro disponibilità e sotto il loro diretto controllo

Responsabili del trattamento Il titolare del trattamento può avvalersi di soggetti nominati "Responsabili". In particolare, l'Agenzia delle Entrate si avvale, come responsabile esterno del trattamento dei dati, della Sogei S.p.a., partner tecnologico cui è affidata la gestione del sistema informativo dell'Anagrafe Tributaria.
Presso l'Agenzia delle Entrate è disponibile l'elenco completo dei responsabili.
Gli intermediari, ove si avvalgano della facoltà di nominare dei responsabili, devono renderne noti i dati identificativi agli interessati.

Diritti dell'interessato Fatte salve le modalità, già previste dalla normativa di settore, per le comunicazioni di variazione dati e per l'integrazione dei modelli di dichiarazione e/o comunicazione l'interessato (art. 7 del d.lgs. n. 196 del 2003) può accedere ai propri dati personali per verificarne l'utilizzo o, eventualmente, per correggerli, aggiornarli nei limiti previsti dalla legge, oppure per cancellarli o opporsi al loro trattamento, se trattati in violazione di legge.
Tali diritti possono essere esercitati mediante richiesta rivolta a:
Agenzia delle Entrate – Via Cristoforo Colombo 426 c/d – 00145 Roma.

Consenso L'Agenzia delle Entrate, in quanto soggetto pubblico, non deve acquisire il consenso degli interessati per trattare i loro dati personali. Anche gli intermediari che trasmettono la dichiarazione all'Agenzia delle Entrate non devono acquisire il consenso degli interessati per il trattamento dei dati cosiddetti comuni (codice fiscale, redditi etc.) in quanto il loro trattamento è previsto per legge. Per quanto riguarda invece i dati cosiddetti sensibili, relativi a particolari oneri deducibili o per i quali è riconosciuta la detrazione d'imposta, alla scelta dell'otto per mille, del cinque per mille e del due per mille dell'Irpef, il consenso per il trattamento da parte degli intermediari viene acquisito attraverso la sottoscrizione della dichiarazione e con la firma apposta per la scelta dell'otto per mille dell'Irpef, del cinque per mille e del due per mille dell'Irpef.

La presente informativa viene data in via generale per tutti i titolari del trattamento sopra indicati.

TIPO DI DICHIARAZIONE	Quadro RW	Quadro VO	Quadro AC	Studi di settore	Parametri	Correttiva nei termini	Dichiarazione integrativa	Dichiarazione integrativa (art. 2, co. 8-ter, DPR 322/98)	Eventi eccezionali
	DATI DEL CONTRIBUENTE								
Comune (o Stato estero) di nascita		Provincia (sigla)		Data di nascita giorno mese anno		Sesso (barrare la relativa casella)			
[REDACTED]		BZ		19 04 1954		M <input type="checkbox"/> F <input checked="" type="checkbox"/>			
deceduto/a		tutelato/a		minore		Partita IVA (eventuale)			
6		7		8					
Accettazione eredità giacente		Liquidazione volontaria		Immobili sequestrati		Riservato al liquidatore ovvero al curatore fallimentare			
						Stato			
						Periodo d'imposta			
						dal giorno mese anno al giorno mese anno			
RESIDENZA ANAGRAFICA									
Comune		Provincia (sigla)		C.a.p.		Codice comune			
[REDACTED]		BZ		[REDACTED]		[REDACTED]			
Tipologia (via, piazza, ecc.)		Indirizzo				Numero civico			
Frazione		Data della variazione giorno mese anno		Domicilio fiscale diverso dalla residenza		1		Dichiarazione presentata per la prima volta	
								2	
TELEFONO E INDIRIZZO DI POSTA ELETTRONICA									
Telefono prefisso		numero		Cellulare		Indirizzo di posta elettronica			
DOMICILIO FISCALE AL 01/01/2016									
Comune		Provincia (sigla)		Codice comune		Codice comune			
[REDACTED]		BZ		[REDACTED]		[REDACTED]			
DOMICILIO FISCALE AL 01/01/2017									
Comune		Provincia (sigla)		Codice comune		Codice comune			
[REDACTED]		BZ		[REDACTED]		[REDACTED]			
RESIDENTE ALL'ESTERO									
Codice fiscale estero		Stato estero di residenza		Codice Stato estero		Non residenti "Schumacker"			
Stato federato, provincia, contea		Località di residenza				NAZIONALITÀ			
						1 <input type="checkbox"/> Estera			
						2 <input type="checkbox"/> Italiana			
RISERVATO CHI PRESENTA LA DICHIARAZIONE PER ALTRI									
Codice fiscale (obbligatorio)		Codice carica		Data carica giorno mese anno					
Cognome		Nome				Sesso (barrare la relativa casella)			
						M <input type="checkbox"/> F <input type="checkbox"/>			
Data di nascita giorno mese anno		Comune (o Stato estero) di nascita				Provincia (sigla)			
RESIDENZA ANAGRAFICA (O SE DIVERSO) DOMICILIO FISCALE		Comune (o Stato estero)		Provincia (sigla)		C.a.p.			
Rappresentante residente all'estero		Frazione, via e numero civico / Indirizzo estero		Telefono prefisso		numero			
Data di inizio procedura giorno mese anno		Procedura non ancora terminata		Data di fine procedura giorno mese anno		Codice fiscale società o ente dichiarato			
CANONE RAI IMPRESE									
Tipologia apparecchio (Riservata ai contribuenti che esercitano attività d'impresa)									
IMPEGNO ALLA PRESENTAZIONE TELEMATICA									
Codice fiscale dell'incaricato		[REDACTED]							
Soggetto che ha predisposto la dichiarazione		2		Ricezione avviso telematico controllo automatizzato dichiarazione		Ricezione altre comunicazioni telematiche			
Data dell'impegno giorno mese anno		FIRMA DELL'INCARICATO							
VISTO DI CONFORMITÀ									
Codice fiscale del responsabile del C.A.F.		Codice fiscale del C.A.F.							
Codice fiscale del professionista		FIRMA DEL RESPONSABILE DEL C.A.F. O DEL PROFESSIONISTA							
CERTIFICAZIONE TRIBUTARIA									
Codice fiscale del professionista									
Codice fiscale o partita IVA del soggetto diverso dal certificatore che ha predisposto la dichiarazione e tenuto le scritture contabili									
						FIRMA DEL PROFESSIONISTA			
Si attesta la certificazione ai sensi dell'art. 36 del D.Lgs. n. 241/1997									

(*) Da compilare per i soli modelli predisposti su fogli singoli, ovvero su moduli meccanografici a striscia continua.



FIRMA DELLA DICHIARAZIONE

Familiari a carico	RA	RB	RC	RP	RN	RV	CR	DI	RX	CS	RH	RL	RM	RR	RT	RE	RF	RG	RD	RS	RQ	CE
		X	X	X	X	X			X													

Il contribuente dichiara di aver compilato e allegato i seguenti quadri (barrare le caselle che interessano).

LM	TR	RU	FC

Invio avviso telematico controllo automatizzato dichiarazione all'intermediario

Invio altre comunicazioni telematiche all'intermediario

Situazioni particolari	Codice

CON LA FIRMA SI ESPRIME ANCHE IL CONSENSO AL TRATTAMENTO DEI DATI SENSIBILI EVENTUALMENTE INDICATI NELLA DICHIARAZIONE

FIRMA del CONTRIBUENTE (o di chi presenta la dichiarazione per altri)

(STOCKER MARTHA)

(*) Da compilare per i soli modelli predisposti su fogli singoli, ovvero su moduli meccanografici a striscia continua.

CODICE FISCALE



REDDITI
Familiari a carico
QUADRO RA-Redditi dei terreni

Mod. N. **01**

FAMILIARI A CARICO

BARRARE LA CASELLA:
 C = CONIUGE
 F1 = PRIMO FIGLIO
 F = FIGLIO
 A = ALTRO FAMILIARE
 D = FIGLIO CON DISABILITÀ

1	2	3	4	5	6	7	8
1	C	CONIUGE					
2	F1	PRIMO FIGLIO	D				
3	F	A	D				
4	F	A	D				
5	F	A	D				
6	F	A	D				
7	PERCENTUALE ULTERIORE DETRAZIONE PER FAMIGLIE CON ALMENO 4 FIGLI			9 NUMERO FIGLI IN AFFIDO PREADOTTIVO A CARICO DEL CONTRIBUENTE			

QUADRO A

REDDITI DEI TERRENI

Esclusi i terreni all'estero da includere nel Quadro RL

I redditi dominicale (col. 1) e agrario (col. 3) vanno indicati senza operare la rivalutazione

RA	1	2	3	4	5	6	7	8	9	10
RA1	,00			,00			,00			
RA2	,00			,00			,00			
RA3	,00			,00			,00			
RA4	,00			,00			,00			
RA5	,00			,00			,00			
RA6	,00			,00			,00			
RA7	,00			,00			,00			
RA8	,00			,00			,00			
RA9	,00			,00			,00			
RA10	,00			,00			,00			
RA11	,00			,00			,00			
RA12	,00			,00			,00			
RA13	,00			,00			,00			
RA14	,00			,00			,00			
RA15	,00			,00			,00			
RA16	,00			,00			,00			
RA17	,00			,00			,00			
RA18	,00			,00			,00			
RA19	,00			,00			,00			
RA20	,00			,00			,00			
RA21	,00			,00			,00			
RA22	,00			,00			,00			
RA23	Somma colonne 11, 12 e 13			TOTALI			,00			,00

(*) Barrare la casella se si tratta dello stesso terreno o della stessa unità immobiliare del rigo precedente.

SEAC S.p.A. - Via Solferino, 74 - Tel. 0461/805111 - Mod. DRSERAI1

COPIA CONFORME PROVVEDIMENTO 9 febbraio 2017



CODICE FISCALE

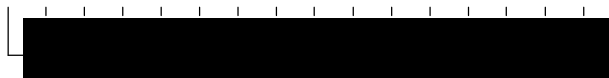

REDDITI

QUADRO RB - Redditi dei fabbricati

Mod. N. 01

32

QUADRO RB
REDDITI DEI FABBRICATI E ALTRI DATI

Sezione I
Redditi dei fabbricati

Esclusi i fabbricati all'estero da includere nel Quadro RL

La rendita catastale (col. 1) va indicata senza operare la rivalutazione

	1	2	3	4	5	6	7	8	9	10	11	12
	Rendita catastale non rivalutata	Utilizzo	giorni	Possesso percentuale	Codice canone	Canone di locazione	Casi particolari	Continuazione(*)	Codice Comune	Cedolare secca	Casi part. IMU	
RB1	81,00	1	365	100		,00					2	
	REDDITI IMPONIBILI 13	Tassazione ordinaria	Cedolare secca 21%	Cedolare secca 10%	REDDITI NON IMPONIBILI 16	Abitazione principale soggetta a IMU	Immobili non locati	Abitazione principale non soggetta a IMU				
	,00	,00	,00	,00	,00	85,00	,00	,00				
RB2	81,00	5	365	100		,00					2	
RB3	607,00	5	365	100		,00					2	
RB4	,00					,00						
RB5	,00					,00						
RB6	,00					,00						
RB7	,00					,00						
RB8	,00					,00						
RB9	,00					,00						
TOTALI RB10						807,00						
Imposta cedolare secca RB11												
	Imposta cedolare secca 21%	Imposta cedolare secca 10%	Totale imposta cedolare secca	Eccedenza dichiarazione precedente	Eccedenza compensata Mod. F24	Acconti versati						
	,00	,00	,00	,00	,00	,00						
	Acconti sospesi	trattenuta dal sostituto	rimborsata da 730/2017 o da REDDITI 2017	credito compensato F24	Imposta a debito	Imposta a credito						
	,00	,00	,00	,00	,00	,00						
Acconto cedolare secca 2017 RB12												
	Primo acconto ¹	Secondo o unico accontò										
	,00	,00										

Sezione II
Dati relativi ai contratti di locazione

	1	2	3	4	5	6	7	8	9	10
	N. di rigo	Mod. N.	Data	Serie	Numero e sottonumero	Codice ufficio	Codice identificativo contratto	Contratti non superiori a 30gg	Anno dich. ICI/IMU	Stato di emergenza
RB21										
RB22										
RB23										
RB24										
RB25										
RB26										
RB27										
RB28										
RB29										

(*) Barrare la casella se si tratta dello stesso terreno o della stessa unità immobiliare del rigo precedente.



CODICE FISCALE

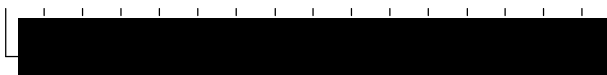

REDDITI

QUADRO RC – Redditi di lavoro dipendente

QUADRO CR – Crediti d'imposta

Mod. N. **0 1**

32

SEAC S.p.A. - Via Solferini, 74 - Tel. 0461/805111 - Mod. DRSERCR

QUADRO RC		RC1	Tipologia reddito	1	Indeterminato/Determinato	2	Redditi (punto 1, 2 e 3 CU 2017)	3							
REDDITI DI LAVORO DIPENDENTE E ASSIMILATI		RC2								,00					
		RC3								,00					
Sezione I		SOMME PER PREMI DI RISULTATO													
Redditi di lavoro dipendente e assimilati		RC4	SOMME PER PREMI DI RISULTATO	Codice	Somme tassazione ordinaria	Somme imposta sostitutiva	Ritenute imposta sostitutiva	Benefit							
				1	2	3	4	5		,00					
			(compilare solo nei casi previsti nelle istruzioni)	Opzione o rettifica	Somme assoggettate ad imposta sostitutiva da assoggettare a tassazione ordinaria	Somme assoggettate a tassazione ordinaria da assoggettare ad imposta sostitutiva	Imposta sostitutiva a debito	Ecceденza di imposta sostitutiva trattenuta e/o versata		,00					
				6	7	8	9	10	11	,00					
Casi particolari <input type="checkbox"/>		RC1+ RC2 + RC3 + RC4 col. 8 – RC4 col. 9 – RC5 col. 1 – RC5 col. 2 (riportare in RN1 col.5)													
Soci coop. artigiane <input type="checkbox"/>		RC5	Quota esente frontalieri	1	2	Quota esente Campione d'Italia	(di cui L.S.U. 3	4	TOTALE	,00					
				,00		,00	,00			,00					
		RC6	Periodo di lavoro (giorni per i quali spettano le detrazioni)			Lavoro dipendente	1		Pensione	2					
Sezione II		RC7	Assegno del coniuge	1		Redditi (punto 4 e 5 CU 2017)	2	85.431,00							
Altri redditi assimilati a quelli di lavoro dipendente		RC8						129.286,00							
		RC9	Sommare gli importi da RC7 a RC8; riportare il totale al rigo RN1 col. 5						TOTALE	214.717,00					
Sezione III		Ritenute IRPEF e addizionali regionale e comunale all'IRPEF													
Ritenute IRPEF e addizionali regionale e comunale all'IRPEF		RC10	Ritenute IRPEF (punto 21 CU 2017 e RC4 col.11)	1	78.622,00	Ritenute addizionale regionale (punto 22 CU 2017)	2	1.952,00	Ritenute acconto addizionale comunale 2016 (punto 26 CU 2017)	3	,00				
									Ritenute saldo addizionale comunale 2016 (punto 27 CU 2017)	4	,00				
									Ritenute acconto addizionale comunale 2017 (punto 29 CU 2017)	5	,00				
Sezione IV		Ritenute per lavori socialmente utili e altri dati													
Ritenute per lavori socialmente utili e altri dati		RC11	Ritenute per lavori socialmente utili												
		RC12	Addizionale regionale IRPEF												
Sezione V		Bonus IRPEF													
Bonus IRPEF		RC14	Codice bonus (punto 391 CU 2017)	1	2	Bonus erogato (punto 392 CU 2017)	3	,00	Tipologia esenzione	4	Quota reddito esente	5	Quota TFR		
											,00				
Sezione VI - Altri dati		RC15	Reddito al netto del contributo pensioni (punto 453 CU 2017)	1	,00	Contributo solidarietà trattenuto (punto 451 CU 2017)	2				,00				
QUADRO CR		CREDITI D'IMPOSTA													
Sezione II		Prima casa e canoni non percepiti													
Prima casa e canoni non percepiti		CR7	Credito d'imposta per il riacquisto della prima casa	1	,00	Residuo precedente dichiarazione	2	,00	Credito anno 2016	3	,00	di cui compensato nel Mod. F24			
		CR8	Credito d'imposta per canoni non percepiti									,00			
Sezione III		Credito d'imposta incremento occupazione													
Credito d'imposta incremento occupazione		CR9				Residuo precedente dichiarazione	1	,00	di cui compensato nel Mod. F24	2		,00			
Sezione IV		Credito d'imposta per immobili colpiti dal sisma in Abruzzo													
Credito d'imposta per immobili colpiti dal sisma in Abruzzo		CR10	Abitazione principale	1		Codice fiscale	2		N. rata	3	Totale credito	4	Rata annuale	5	Residuo precedente dichiarazione
								,00			,00		,00		
		CR11	Altri immobili	1		Codice fiscale	2		N. rata	3	Rateazione	4	Totale credito	5	Rata annuale
								,00			,00		,00		
Sezione V		Credito d'imposta reintegro anticipazioni fondi pensione													
Credito d'imposta reintegro anticipazioni fondi pensione		CR12	Anno anticipazione	1		Reintegro Totale/Parziale	2	3	Somma reintegrata	4	Residuo precedente dichiarazione	5	Credito anno 2016	6	di cui compensato nel Mod. F24
								,00			,00		,00		
Sezione VI		Credito d'imposta per mediazioni													
Credito d'imposta per mediazioni		CR13							Credito anno 2016	1	,00	di cui compensato nel Mod. F24	2	,00	
Sezione VII		Credito d'imposta erogazioni cultura (CR14) e scuola (CR15)													
Credito d'imposta erogazioni cultura (CR14) e scuola (CR15)		CR14	Spesa 2016	1	,00	Residuo anno 2015	2	,00	Rata credito 2015	3	,00	Rata credito 2014	4	,00	Quota credito ricevuta per trasparenza
														,00	
		CR15	Spesa 2016	1	,00									,00	
Sezione VIII		Credito d'imposta negoziazione e arbitrato													
Credito d'imposta negoziazione e arbitrato		CR16							Credito anno 2016	1	,00	Residuo precedente dichiarazione	2	,00	di cui compensato nel Mod. F24
														,00	
Sezione X		Credito d'imposta videosorveglianza													
Credito d'imposta videosorveglianza		CR17							Credito anno 2016	1	,00	di cui compensato nel Mod. F24	2	,00	
														,00	
Sezione X		Altri crediti d'imposta													
Altri crediti d'imposta		CR18				Residuo precedente dichiarazione	1	,00	Credito	2	,00	di cui compensato nel Mod. F24	3	,00	Credito residuo
														,00	



CODICE FISCALE

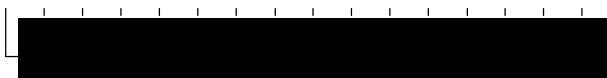

REDDITI

QUADRO RC – redditi di lavoro dipendente

QUADRO CR – Crediti d'imposta

Mod. N.

0 2

32

SEAC S.p.A. - Via Solferini, 74 - Tel. 0461/805111 - Mod. DR SERCR

QUADRO RC	RC1	Tipologia reddito ¹ Indeterminato/Determinato ²		Redditi (punto 1, 2 e 3 CU 2017) ³		,00				
REDDITI DI LAVORO DIPENDENTE E ASSIMILATI	RC2							,00		
	RC3							,00		
Sezione I	SOMME PER PREMI DI RISULTATO									
Redditi di lavoro dipendente e assimilati	RC4	Codice ¹	Somme tassazione ordinaria ²	Somme imposta sostitutiva ³	Ritenute imposta sostitutiva ⁴	Benefit ⁵		,00		
	(compilare solo nei casi previsti nelle istruzioni)		Somme assoggettate ad imposta sostitutiva da assoggettare a tassazione ordinaria ⁸	Somme assoggettate a tassazione ordinaria da assoggettare ad imposta sostitutiva ⁹	Imposta sostitutiva a debito ¹⁰	Eccedenza di imposta sostitutiva trattenuta e/o versata ¹¹		,00		
<input type="checkbox"/>	Casi particolari									
<input type="checkbox"/>	Soci coop. artigiane									
	RC5	RC1+ RC2 + RC3 + RC4 col. 8 – RC4 col. 9 – RC5 col. 1 – RC5 col. 2 (riportare in RN1 col.5)			Quota esente frontalieri ¹		Quota esente Campione d'Italia ²	(di cui L.S.U. ³)	TOTALE ⁴	,00
RC6	Periodo di lavoro (giorni per i quali spettano le detrazioni)		Lavoro dipendente ¹		Pensione ²					
Sezione II	RC7	Assegno del coniuge ¹		Redditi (punto 4 e 5 CU 2017) ²		,00				
Altri redditi assimilati a quelli di lavoro dipendente	RC8							,00		
	RC9	Sommare gli importi da RC7 a RC8; riportare il totale al rigo RN1 col. 5						TOTALE	,00	
Sezione III	RC10	Ritenute IRPEF (punto 21 CU 2017 e RC4 col.11) ¹	Ritenute addizionale regionale (punto 22 CU 2017) ²	Ritenute acconto addizionale comunale 2016 (punto 26 CU 2017) ³	Ritenute saldo addizionale comunale 2016 (punto 27 CU 2017) ⁴	Ritenute acconto addizionale comunale 2017 (punto 29 CU 2017) ⁵		,00		
Ritenute IRPEF e addizionali regionale e comunale all'IRPEF	RC11	Ritenute per lavorisocialmente utili						,00		
Sezione IV	RC12	Addizionale regionale IRPEF						,00		
Ritenute per lavori socialmente utili e altri dati	RC14	Codice bonus (punto 391 CU 2017) ¹	Bonus erogato (punto 392 CU 2017) ²	Tipologia esenzione ³	Quota reddito esente ⁴	Quota TFR ⁵		,00		
Bonus IRPEF	RC15	Reddito al netto del contributo pensioni (punto 453 CU 2017) ¹		Contributo solidarietà trattenuto (punto 451 CU 2017) ²				,00		
QUADRO CR	CREDITI D'IMPOSTA									
Sezione II	CR7	Credito d'imposta per il riacquisto della prima casa		Residuo precedente dichiarazione ¹	Credito anno 2016 ²	di cui compensato nel Mod. F24 ³		,00		
Prima casa e canoni non percepiti	CR8	Credito d'imposta per canoni non percepiti						,00		
Sezione III	CR9	Credito d'imposta incremento occupazione		Residuo precedente dichiarazione ¹	di cui compensato nel Mod. F24 ²		,00			
Sezione IV	CR10	Abitazione principale ¹	Codice fiscale ²	N. rata ³	Totale credito ⁴	Rata annuale ⁵	Residuo precedente dichiarazione ⁶	,00		
Credito d'imposta per immobili colpiti dal sisma in Abruzzo	CR11	Altri immobili ¹	Codice fiscale ²	N. rata ³	Rateazione ⁴	Totale credito ⁵	Rata annuale ⁶	,00		
Sezione V	CR12	Anno anticipazione ¹	Reintegro Totale/Parziale ²	Somma reintegrata ³	Residuo precedente dichiarazione ⁴	Credito anno 2016 ⁵	di cui compensato nel Mod. F24 ⁶	,00		
Credito d'imposta reintegro anticipazioni fondi pensione	CR13	Credito d'imposta per mediazioni		Credito anno 2016 ¹	di cui compensato nel Mod. F24 ²		,00			
Sezione VII	CR14	Spesa 2016 ¹	Residuo anno 2015 ²	Rata credito 2015 ³	Rata credito 2014 ⁴	Quota credito ricevuta per trasparenza ⁵		,00		
Credito d'imposta erogazioni cultura (CR14) e scuola (CR15)	CR15	Spesa 2016 ¹		Quota credito ricevuta per trasparenza ⁵				,00		
Sezione VIII	CR16	Credito d'imposta negoziazione e arbitrato		Credito anno 2016 ¹	Residuo precedente dichiarazione ²	di cui compensato nel Mod. F24 ³		,00		
Credito d'imposta videosorveglianza	CR17	Credito d'imposta videosorveglianza		Credito anno 2016 ¹	di cui compensato nel Mod. F24 ²		,00			
Sezione X	CR18	Altri crediti d'imposta		Residuo precedente dichiarazione ¹	Credito ²	di cui compensato nel Mod. F24 ³		Credito residuo ⁴		
				,00	,00			,00		



CODICE FISCALE

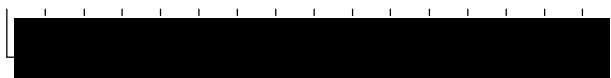

REDDITI

QUADRO RP - Oneri e spese

Mod. N. **0 1**

SEAC S.p.A. - Via Solteri, 74 - Tel. 0461/805111 - Mod. DRSERP1

COPIA CONFORME PROVVEDIMENTO 9 febbraio 2017

QUADRO RP ONERI E SPESE

Sezione I

Spese per le quali spetta la detrazione d'imposta del 19% e del 26%

Le spese mediche vanno indicate interamente senza sottrarre la franchigia di euro 129,11

Per l'elenco dei codici spesa consultare la Tabella nelle istruzioni

RP1	Spese sanitarie	Spese patologie esenti sostenute da familiari	Spese sanitarie comprensive di franchigia euro 129,11
RP1	Spese sanitarie	1	2
RP2	Spese sanitarie per familiari non a carico affetti da patologie esenti		2
RP3	Spese sanitarie per persone con disabilità		2
RP4	Spese veicoli per persone con disabilità	1	2
RP5	Spese per l'acquisto di cani guida	1	2
RP6	Spese sanitarie rateizzate in precedenza	1	2
RP7	Interessi mutui ipotecari acquisto abitazione principale		
RP8	Altre spese	Codice spesa 1	2
RP9	Altre spese	Codice spesa 1	2
RP10	Altre spese	Codice spesa 1	2
RP11	Altre spese	Codice spesa 1	2
RP12	Altre spese	Codice spesa 1	2
RP13	Altre spese	Codice spesa 1	2
RP14	Spese per canone di leasing	1 giorno mese anno	2 3 Importo canone di leasing Prezzo di riscatto
RP15	TOTALE SPESE SU CUI DETERMINARE LA DETRAZIONE	Rateizzazioni spese righe RP1, RP2 e RP3	Con casella 1 barrata indicare importo rata, o somma RP1 col. 2, RP2 e RP3

RP21	Contributi previdenziali ed assistenziali	RP22	Assegno al coniuge
RP21	Contributi previdenziali ed assistenziali	RP22	Assegno al coniuge
RP23	Contributi per addetti ai servizi domestici e familiari	RP24	Erogazioni liberali a favore di istituzioni religiose
RP25	Spese mediche e di assistenza per persone con disabilità	RP26	Altri oneri e spese deducibili

CONTRIBUTI PER PREVIDENZA COMPLEMENTARE

RP27	Deducibilità ordinaria	RP28	Lavoratori di prima occupazione
RP27	Deducibilità ordinaria	RP28	Lavoratori di prima occupazione
RP29	Fondi in squilibrio finanziario	RP30	Familiari a carico
RP31	Fondo pensione negoziale dipendenti pubblici	RP32	Spese per acquisto o costruzione di abitazioni date in locazione
RP33	Restituzione somme al soggetto erogatore	RP34	Quota investimento in start up
RP39	TOTALE ONERI E SPESE DEDUCIBILI		

Sezione III A

Spese per interventi di recupero del patrimonio edilizio (detrazione d'imposta del 36% del 50% o del 65%)

RP41	2014	2015	2016	RP42	2014	RP43	2014	RP44	2015	RP45	2016	RP46	RP47	RP48	TOTALE RATE
RP41	2014	2015	2016	RP42	2014	RP43	2014	RP44	2015	RP45	2016	RP46	RP47	RP48	TOTALE RATE

Sezione III B

Dati catastali identificativi degli immobili e altri dati per fruire della detrazione del 36% o del 50% o del 65%

RP51	N. d'ordine immobile 1	1	Condominio 2	omune 3	T/U 4	Sez. urb./comune 5	Foglio 6	25	7	Particella 8	2628	Subalterno 9	17
RP52	N. d'ordine immobile 1	2	Condominio 2	Codice comune 3	T/U 4	Sez. catast. 5	Foglio 6		7	Particella 8		Subalterno 9	

CONDUTTORE (estremi registrazione contratto)

Altri dati

RP53	N. d'ordine immobile 1	Condominio 2	Data 3	Serie 4	Numero e sottonumero 5	Cod. Ufficio Ag. Entrate 6	7	Codice identificativo del contratto
-------------	---------------------------	-----------------	-----------	------------	---------------------------	-------------------------------	---	-------------------------------------

DOMANDA ACCATASTAMENTO

	Data 8	Numero 9	Provincia Uff. Agenzia Entrate 10
--	-----------	-------------	--------------------------------------

Sezione III C

Spese arredo immobili ristrutturati (detraz. 50%), giovani coppie, IVA per acquisto abitazione classe energetica A o B

RP57	Spesa arredo immobili ristrutturati	N. Rata 1	Spesa arredo immobile 2	Importo rata 3	,00	,00
RP58	Spesa arredo immobili giovani coppie	Meno di 35 anni 1	N. Rata 2	Spesa arredo immobile 3	,00	,00
RP59	IVA per acquisto abitazione classe energetica A o B	N. Rata 1	Importo IVA pagata 2	,00	,00	
RP60	TOTALE RATE					,00

Sezione IV

Spese per interventi finalizzati al risparmio energetico (detrazione d'imposta del 55% o 65%)

RP61	Tipo intervento 1	Anno 2	Periodo 2013 3	Casi particolari 4	Periodo 2008 rideterm. rate 5	Rateazione 6	N. rata 7	Spesa totale 8	Importo rata 9	,00	,00
RP62										,00	,00
RP63										,00	,00
RP64										,00	,00
RP65	TOTALE RATE - DETRAZIONE 55%										,00
RP66	TOTALE RATE - DETRAZIONE 65%										,00

Sezione V

Detrazioni per inquilini con contratto di locazione

RP71	Inquilini di alloggi adibiti ad abitazione principale	Tipologia 1	N. di giorni 2	Percentuale 3
RP72	Lavoratori dipendenti che trasferiscono la residenza per motivi di lavoro		N. di giorni 1	Percentuale 2
RP73	Detrazione affitto terreni agricoli ai giovani			,00

Sezione VI

Altre detrazioni

RP80	Investimenti start up 1	Codice fiscale 2	Tipologia investimento 3	PMI 4	Ammontare investimento 5	Codice 6	Ammontare detrazione 7	Totale detrazione 8	,00	,00			
	Decadenza Start-up Recupero detrazione	di cui interessi su detrazione fruita 8	Detrazione fruita 9	Eccedenze di detrazione 10	,00	,00	,00						
RP81	Mantenimento dei cani guida (Bararre la casella)												
RP83	Altre detrazioni										Codice 1	2	,00

SEAC S.p.A. - Via Solteri, 74 - Tel. 0461/805111 - Mod. DRSERP2
COPIA CONFORME PROVVEDIMENTO 9 febbraio 2017



CODICE FISCALE



REDDITI

QUADRO RN – Determinazione dell'IRPEF
 QUADRO RV – Addizionale regionale e comunale all'IRPEF
 QUADRO CS – Contributo di solidarietà

32

QUADRO RN
 IRPEF

RN1	REDDITO COMPLESSIVO	Reddito di riferimento per agevolazioni fiscali	Credito per fondi comuni Credito art. 3 d.lgs.147/2015	Perdite compensabili con crediti di colonna 2	Reddito minimo da partecipazione in società non operative	
		214.717,00	,00	,00	,00	214.717,00
RN2	Deduzione per abitazione principale					,00
RN3	Oneri deducibili					5.165,00
RN4	REDDITO IMPONIBILE (indicare zero se il risultato è negativo)					209.552,00
RN5	IMPOSTA LORDA					83.277,00
RN6	Detrazioni per familiari a carico	Detrazione per coniuge a carico	Detrazione per figli a carico	Ulteriore detrazione per figli a carico	Detrazione per altri familiari a carico	
		,00	,00	,00	,00	
RN7	Detrazioni lavoro	Detrazione per redditi di lavoro dipendente	Detrazione per redditi di pensione	Detrazione per redditi assimilati a quelli di lavoro dipendente e altri redditi		
		,00	,00	,00	,00	
RN8	TOTALE DETRAZIONI PER CARICHI DI FAMIGLIA E LAVORO					,00
RN12	Detrazione canoni di locazione e affitto terreni (Sez. V del quadro RP)	Totale detrazione	Credito residuo da riportare al rigo RN31 col. 2	Detrazione utilizzata		
		,00	,00	,00	,00	
RN13	Detrazione oneri Sez. I quadro RP	(19% di RP15 col.4)	(26% di RP15 col.5)			
		46,00	3.247,00			
RN14	Detrazione spese Sez. III-A quadro RP	(36% di RP48 col.1)	(50% di RP48 col.2)	(65% di RP48 col.3)		
		,00	3.201,00	,00		
RN15	Detrazione spese Sez. III-C quadro RP (50% di RP60)					,00
RN16	Detrazione oneri Sez. IV quadro RP (55% di RP65) ¹					,00
RN17	Detrazione oneri Sez. VI quadro RP (65% di RP66) ²					,00
RN18	Residuo detrazione Start-up UNICO 2014		RN47, col. 1, Mod. Unico 2016	Detrazione utilizzata		
			,00	,00		
RN19	Residuo detrazione Start-up UNICO 2015		RN47, col. 2, Mod. Unico 2016	Detrazione utilizzata		
			,00	,00		
RN20	Residuo detrazione Start-up UNICO 2016		RN47, col. 3, Mod. Unico 2016	Detrazione utilizzata		
			,00	,00		
RN21	Detrazione investimenti start up (Sez. VI del quadro RP)		RP80 col. 7	Detrazione utilizzata		
			,00	,00		
RN22	TOTALE DETRAZIONI D'IMPOSTA					6.494,00
RN23	Detrazione spese sanitarie per determinate patologie					,00
RN24	Crediti d'imposta che generano residui	Riacquisto prima casa	Incremento occupazione	Reintegro anticipazioni fondi pensioni		
		,00	,00	,00		
		Mediazioni	Negoziazione e Arbitrato			
		,00	,00			
RN25	TOTALE ALTRE DETRAZIONI E CREDITI D'IMPOSTA (somma dei rigi RN23 e RN24)					,00
RN26	IMPOSTA NETTA (RN5 - RN22 - RN25; indicare zero se il risultato è negativo) di cui sospesa ¹					,00
RN27	Credito d'imposta per altri immobili - Sisma Abruzzo					,00
RN28	Credito d'imposta per abitazione principale - Sisma Abruzzo					,00
RN29	Crediti d'imposta per redditi prodotti all'estero (di cui derivanti da imposte figurative ¹) ²					,00
RN30	Credito imposta	Importo rata 2016	Totale credito	Credito utilizzato		
	Cultura ¹	,00	,00	,00		
	Scuola ⁴	,00	,00	,00		
	Videosorveglianza		,00			
RN31	Crediti residui per detrazioni incapienti (di cui ulteriore detrazione per figli ¹) ²					,00
RN32	Crediti d'imposta Fondi comuni ¹					,00
RN33	RITENUTE TOTALI	di cui ritenute sospese	di cui altre ritenute subite	di cui ritenute art. 5 non utilizzate ⁴		
		,00	,00	,00		78.622,00
RN34	DIFFERENZA (se tale importo è negativo indicare l'importo preceduto dal segno meno)					-1.839,00
RN35	Crediti d'imposta per le imprese e i lavoratori autonomi					,00
RN36	ECCEDENZA D'IMPOSTA RISULTANTE DALLA PRECEDENTE DICHIARAZIONE di cui credito Quadro I 730/2016 ¹					,00
RN37	ECCEDENZA D'IMPOSTA RISULTANTE DALLA PRECEDENTE DICHIARAZIONE COMPENSATA NEL MOD. F24					183,00



SEAC s.p.a. - Via Solteri, 74 - Tel. 0461/805111 - Mod. DRSERN2
COPIA CONFORME PROVVEDIMENTO 9 febbraio 2017

RN38 ACCONTI	di cui acconti sospesi	di cui recupero imposta sostitutiva	di cui acconti ceduti	di cui fuoriusciti regime di vantaggio o regime forfetario	di cui credito riversato da atti di recupero	6		
	1	2	3	4	5			
	,00	,00	,00	,00	,00	,00		
RN39 Restituzione bonus	Bonus incapienti		Bonus famiglia					
	1		2					
			,00			,00		
RN41 Importi rimborsati dal sostituto per detrazioni incapienti	Ulteriore detrazione per figli		Detrazione canoni locazione					
	1		2					
			,00			,00		
RN42 Irpef da trattenere o da rimborsare risultante da 730/2017 o REDDITI 2017	Trattenuto dal sostituto		Credito compensato con Mod F24		Rimborsato	Rimborsato da REDDITI 2017		
	1	2	3	4				
		,00	,00	,00		,00		
RN43 BONUS IRPEF	Bonus spettante		Bonus fruibile in dichiarazione		Bonus da restituire			
	1	2	3					
		,00	,00		,00			
Determinazione dell'imposta	RN45 IMPOSTA A DEBITO					di cui exit-tax rateizzata (Quadro TR)	1	
							2	
						,00	,00	
	RN46 IMPOSTA A CREDITO						3.191,00	
Residui detrazioni, crediti d'imposta e deduzioni	Start up UPF 2014 RN18	Start up UFF 2015 RN19	Start up UPF 2016 RN20					
	1	2	3					
	,00	,00	,00			,00		
	Start up RPF 2017 RN21	Spese sanitarie RN23	Casa RN24, col. 1					
	4	6	11					
	,00	,00	,00			,00		
	Occup. RN24, col. 2	Fondi Pensione RN24, col. 3	Mediazioni RN24, col. 4					
	12	13	14					
	,00	,00	,00			,00		
	Arbitrato RN24, col. 5	Sisma Abruzzo RN28	Cultura RN30, col. 1					
	15	21	26					
	,00	,00	,00			,00		
	Scuola RN30, col. 4	Videosorveglianza RN30 col.7	Deduz. start up UPF 2014					
	27	28	30					
	,00	,00	,00			,00		
	Deduz. start up UPF 2015	Deduz. start up UPF 2016	Deduz. start up RPF 2017					
	31	32	33					
	,00	,00	,00			,00		
	Restituzione somme RP33							
	36							
	,00					,00		
Altri dati	RN50 Abitazione principale soggetta a IMU							
	1	80,70	Fondari non imponibili		di cui immobili all'estero			
			2	,00	3	,00		
Acconto 2017	RN61 Ricalcolo reddito		Casi particolari	Reddito complessivo	Imposta netta	Differenza		
	1	2	3	4				
		,00	,00	,00		,00		
	RN62 Acconto dovuto							
		Primo acconto		Secondo o unico acconto				
		1		2				
		,00		,00		,00		
QUADRO RV	RV1 REDDITO IMPONIBILE							
						209.552,00		
ADDIZIONALE REGIONALE E COMUNALE ALL'IRPEF	RV2 ADDIZIONALE REGIONALE ALL'IRPEF DOVUTA					Casi particolari addizionale regionale		
			1	2		2.233,00		
Sezione I	RV3 ADDIZIONALE REGIONALE ALL'IRPEF TRATTENUTA O VERSATA							
Addizionale regionale all'IRPEF	(di cui altre trattenute					(di cui sospesa		
	1	,00		2	,00	1.952,00		
	ECCEDEXENZA DI ADDIZIONALE REGIONALE ALL'IRPEF RISULTANTE DALLA PRECEDENTE DICHIARAZIONE (RX2 col. 4Mod. UNICO 2016)					Cod. Regione di cui credito da Quadro I 730/2016 ⁸		
	1	2				,00		
	ECCEDEXENZA DI ADDIZIONALE REGIONALE ALL'IRPEF RISULTANTE DALLA PRECEDENTE DICHIARAZIONE COMPENSATA NEL MOD. F24							
	,00							
	RV6 ADDIZIONALE REGIONALE ALL'IRPEF A DEBITO							
						281,00		
	RV8 ADDIZIONALE REGIONALE ALL'IRPEF A CREDITO							
						,00		
Sezione II-A	RV9 ALIQUOTA DELL'ADDIZIONALE COMUNALE DELIBERATA DAL COMUNE					Aliquote per scaglioni ¹		
Addizionale comunale all'IRPEF						0,20		
	RV10 ADDIZIONALE COMUNALE ALL'IRPEF DOVUTA					Agevolazioni ¹		
						419,00		
	RV11 ADDIZIONALE COMUNALE ALL'IRPEF TRATTENUTA O VERSATA							
	RC e RL	730/2016	F24					
	1	2	3					
	,00	,00	,00			,00		
	altre trattenute					(di cui sospesa		
	4	,00	5	,00	6	,00		
	ECCEDEXENZA DI ADDIZIONALE COMUNALE ALL'IRPEF RISULTANTE DALLA PRECEDENTE DICHIARAZIONE (RX3 col. 4Mod. UNICO 2016)							
	1	2				,00		
	ECCEDEXENZA DI ADDIZIONALE COMUNALE ALL'IRPEF RISULTANTE DALLA PRECEDENTE DICHIARAZIONE COMPENSATA NEL MOD. F24							
	,00							
	RV14 ADDIZIONALE COMUNALE ALL'IRPEF A DEBITO							
						419,00		
	RV16 ADDIZIONALE COMUNALE ALL'IRPEF A CREDITO							
						,00		
Sezione II-B	Agevolazioni	Imponibile	Aliquote per scaglioni	Aliquota	Acconto dovuto	Addizionale comunale 2017 trattenuta dal datore di lavoro	Importo trattenuto o versato (per dichiarazione integrativa)	Acconto da versare
Acconto addizionale comunale all'IRPEF 2017	1	2	3	4	5	6	7	8
		209.552,00		0,200	126,00	,00	,00	126,00
QUADRO CS	CS1 Base imponibile contributo di solidarietà		Reddito complessivo (rigo RN1 col. 5)	Contributo trattenuto dal sostituto (rigo RC15 col. 2)	Reddito complessivo lordo (colonna 1 + colonna 2)	Reddito al netto del contributo pensioni (RC15 col. 1)	Base imponibile contributo	
CONTRIBUTO DI SOLIDARIETA'	1	2	3	4	5	6		
		,00	,00	,00	,00	,00	,00	
	CS2 Determinazione contributo di solidarietà		Contributo dovuto	Contributo trattenuto dal sostituto (rigo RC15 col. 2)	Contributo a debito	Contributo a credito		
	1	2	3	4	5	6		
		,00	,00	,00	,00	,00	,00	



CODICE FISCALE

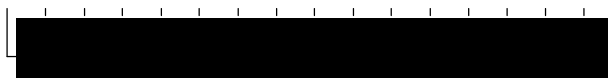

REDDITI

QUADRO RX – Risultato della Dichiarazione

32

Mod. N. 0 1

QUADRO RX
RISULTATO DELLA
DICHIARAZIONE

Sezione I
Debiti/Crediti
ed eccedenze
risultanti dalla
presente dichiarazione

	Imposta a debito risultante dalla presente dichiarazione	Imposta a credito risultante dalla presente dichiarazione	Eccedenza di versamento a saldo	Credito di cui si chiede il rimborso	Credito da utilizzare in compensazione e/o in detrazione
	1	2	3	4	5
RX1 IRPEF	,00	3.191 ,00	,00	,00	3.191 ,00
RX2 Addizionale regionale IRPEF	281 ,00	,00	,00	,00	,00
RX3 Addizionale comunale IRPEF	419 ,00	,00	,00	,00	,00
RX4 Cedolare secca (RB)	,00	,00	,00	,00	,00
RX5 Imp. sost. premi risultato	,00	,00	,00	,00	,00
RX6 Contributo solidarietà (CS)	,00	,00	,00	,00	,00
RX7 Imposta sostitutiva di capitali estera (RM sez. V)	,00	,00	,00	,00	,00
RX8 Imposta sostitutiva redditi di capitale (RM sez. V)	,00	,00	,00	,00	,00
RX9 Imposta sostitutiva proventi da depositi a garanzia (RM sez. VII)	,00	,00	,00	,00	,00
RX10 Imposta sostitutiva rivalutazione su TFR (RM sez. XII)	,00	,00	,00	,00	,00
RX12 Acconto su redditi a tassazione separata (RM sez. VI e XII)	,00	,00	,00	,00	,00
RX13 Imposta sostitutiva riallineamento valori fiscali (RM sez. XIII)	,00	,00	,00	,00	,00
RX14 Addizionale bonus e stock option (RM sez. XIV)	,00	,00	,00	,00	,00
RX15 Imposta sostitutiva redditi partecipazione imprese estere (RM sez. VIII)	,00	,00	,00	,00	,00
RX16 Imposta pignoramento presso terzi e beni sequestrati (RM sez. XI e XVI)	,00	,00	,00	,00	,00
RX17 Imposta noleggio occasionale imbarcazioni (RM sez. XV)	,00	,00	,00	,00	,00
RX18 Imposte sostitutive plusvalenze finanziarie (RT sez. VI)	,00	,00	,00	,00	,00
RX19 Imposte sostitutive (RT sez. I)	,00	,00	,00	,00	,00
RX20 Imposte sostitutive (RT sez. II)	,00	,00	,00	,00	,00
RX25 IVIE (RW)	,00	,00	,00	,00	,00
RX26 IVAFE (RW)	,00	,00	,00	,00	,00
RX31 Imposta sostitutiva nuovi minimi/contribuenti forfetari (LM46 e LM47)	,00	,00	,00	,00	,00
RX33 Imposta sostitutiva deduzioni extra contabili (RQ sez. IV)	,00	,00	,00	,00	,00
RX34 Imposta sostitutiva plusvalenze beni/azienda (RQ sez. I)	,00	,00	,00	,00	,00
RX35 Imposta sostitutiva conferimenti SIIQ/SIINQ (RQ sez. III)	,00	,00	,00	,00	,00
RX36 Tassa etica (RQ sez. XII)	,00	,00	,00	,00	,00
RX37 Imp. sost. beni (RQ sez. XXII)	,00	,00	,00	,00	,00
RX38 Imp. sost. (RQ sez. XXIII-A e B)	,00	,00	,00	,00	,00
RX39 Imposta sostitutiva affrancamento (RQ sez. XXIII-C)	,00	,00	,00	,00	,00

Sezione II
Crediti ed eccedenze
risultanti dalle
precedenti
dichiarazione

	Codice tributo	Eccedenza o credito precedente	Importo compensato nel Mod. F24	Importo di cui si chiede il rimborso	Importo residuo da compensare
		2	3	4	5
RX51 IVA		,00	,00	,00	,00
RX52 Contributi previdenziali		,00	,00	,00	,00
RX53 Imposta sostitutiva di cui al quadro RT		,00	,00	,00	,00
RX54 Altre imposte	1	,00	,00	,00	,00
RX55 Altre imposte		,00	,00	,00	,00
RX56 Altre imposte		,00	,00	,00	,00
RX57 Altre imposte		,00	,00	,00	,00
RX58 Altre imposte		,00	,00	,00	,00

DICHIARANTE	CODICE FISCALE (obbligatorio)		PARTITA IVA	
DATI ANAGRAFICI	COGNOME (per le donne indicare il cognome di nascita)		NOME	
	STOCKER		MARTHA	
	DATA DI NASCITA GIORNO MESE ANNO 19 04 1954		COMUNE (o Stato estero) DI NASCITA BZ	
TIPO DI DICHIARAZIONE	Quadro RW	Quadro VO	Quadro AC	Studi di settore
	Parametri	Correttiva nei termini	Dichiarazione integrativa	Dichiarazione integrativa (art. 2, co. 8-ter, DPR 322/98)
	Eventi eccezionali	Partita IVA (eventuale)		
	celibe/nubile	coniugato/a	vedovo/a	separato/a
	divorziato/a	deceduto/a	tutelato/a	minore
	1	2	3	4
	5	6	7	8
RESIDENZA ANAGRAFICA	Comune		Provincia (sigla)	C.a.p.
	BZ		BZ	
	Indirizzo		Num.	
	VIA			
	Frazione		Data della variazione giorno mese anno	Domicilio fiscale diverso dalla residenza
			1	Dichiarata presentata per la prima volta
			2	
TELEFONO E INDIRIZZO DI POSTA ELETTRONICA	Telefono prefisso	numero	Cellulare	Indirizzo di posta elettronica
DOMICILIO FISCALE AL 01/01/2016	Comune		Provincia (sigla)	Codice comune
	BZ		BZ	
DOMICILIO FISCALE AL 01/01/2017	Comune		Provincia (sigla)	Codice comune
	BZ		BZ	
FIRMA DELLA DICHIARAZIONE	Familiari a carico			
	RA	RB	RC	RP
	RN	RV	CR	DI
	RX	CS	RH	RL
	RM	RR	RT	RE
	RF	RG	RD	RS
	RQ	CE		
	LM	TR	RU	FC
	N. moduli IVA		Invio avviso telematico controllo automatizzato dichiarazione all'intermediario	
			Invio altre comunicazioni telematiche all'intermediario	
	Situazioni particolari		Codice	
			CON LA FIRMA SI ESPRIME ANCHE IL CONSENSO AL TRATTAMENTO DEI DATI SENSIBILI EVENTUALMENTE	
			FIRMA del CONTRIBUENTE (o di chi presenta la dichiarazione per altri)	
			(STOCKER MARTHA)	
IMPEGNO ALLA PRESENTAZIONE TELEMATICA	Codice fiscale dell'intermediario		N. iscrizione all'albo dei C.A.F.	
	Impegno a presentare in via telematica la dichiarazione		avviso telematico	
	Ricezione comunicazione telematica anomalie dati studi di settore			
Riservato all'intermediario	Data dell'impegno	giorno	mese	anno
	FIRMA DELL'INTERMEDIARIO			
VISTO DI CONFORMITÀ	Codice fiscale del responsabile del C.A.F.		Codice fiscale del C.A.F.	
Riservato al C.A.F. o al professionista	Codice fiscale del professionista		FIRMA DEL RESPONSABILE DEL C.A.F. O DEL PROFESSIONISTA	
	Si rilascia il visto di conformità ai sensi dell'art. 35 del D.Lgs. n. 241/1997			

IRPEF - RIEPILOGO DEI REDDITI E RITENUTE	2015		2016		
	TIPO DI REDDITO	REDDITI	RITENUTE	REDDITI	RITENUTE
Dominicali (Quadro RA, rigo RA23 col. 11)		,00		,00	
Agrari (Quadro RA, rigo RA23 col. 12)		,00		,00	
Fabbricati (Quadro RB, rigo RB10 col. 13 + col. 18)		,00		,00	
Lavoro dipendente (Quadro RC - Sez. I, rigo RC5 col. 4)		,00		,00	
(Quadro RC - Sez. II, rigo RC9)		191.590 ,00		214.717 ,00	
(Quadro RC - Sez. III, rigo RC10 col. 1)			,00		78622 ,00
(Quadro RC - Sez. IV, rigo RC11)			68.677 ,00		,00
Lavoro autonomo (Quadro RE, rigo RE25 e rigo RE26)		,00	,00	,00	,00
Impresa (Quadro RF, rigo RF101 e rigo RF102 col. 6)		,00	,00	,00	,00
(Quadro RG, rigo RG36 + RG28 col. 1 e RG 37 col. 6)		,00	,00	,00	,00
Partecipazione (Quadro RH, rigo RH14 + RH17 + RH18 col. 1 e RH19)		,00	,00	,00	,00
Plusvalenze di natura finanziaria (Quadro RT)		,00	,00	,00	,00
(Quadro RL - Sez. I+B)		,00	,00	,00	,00
(Quadro RL - Sez. II-A)		,00	,00	,00	,00
(Quadro RL - Sez. II-B)		,00	,00	,00	,00
(Quadro RL - Sez. III)		,00	,00	,00	,00
Allevamento (Quadro RD, rigo RD18 e rigo RD19)		,00	,00	,00	,00
Tassazione separata (solo in caso di opzione per la tassazione ordinaria) (Quadro RM, rigo RM15 col. 1 e RM 15 col. 2 + RM23 col. 3)		,00	,00	,00	,00
REDDITO COMPLESSIVO E TOTALE RITENUTE		191.590 ,00	68.677 ,00	214717 ,00	78622 ,00

RIEPILOGO IMPOSTE E VERSAMENTI

DICHIANANTE	CODICE FISCALE (obbligatorio)	PARTITA IVA
DATI ANAGRAFICI	COGNOME (per le donne indicare il cognome di nubile)	NOME
STOCKER		MARTHA

RIEPILOGO REDDITI E VERSAMENTI						
	DEBITO/CREDITO	MAGGIORAZIONE	IMP. MAGGIORATI	ECCED. DI VERSAM.	RIMBORSO	CR. DA UTILIZZARE
Saldo Irpef	-3191,00		-3191,00			3191,00
Saldo Add. reg. Irpef	281,00		281,00			
Saldo Add. com. Irpef	419,00		419,00			
Acconto Add. Comunale	126,00		126,00			

ACCONTI NOVEMBRE							
IRPEF	IRAP	LM	CEDOLARE	IVS	RR SEZ. II	IVIE	IVAFE

VERSAMENTO RATEALE															
<p style="text-align: center; margin-top: 10px;">ATTENZIONE:</p> <p style="font-size: small;">GLI IMPORTI DELLE SINGOLE RATE DEL PROSPETTO NON TENGONO CONTO DI EVENTUALI CREDITI DI IMPOSTA (DA PORTARE IN COMPENSAZIONE) CHE POSSONO INTERVENIRE IN DATA SUCCESSIVA ALLA COMPILAZIONE DELLA PRESENTE</p>	<table border="1" style="width: 100%; border-collapse: collapse;"> <tr><td>1ª RATA entro il</td><td> </td></tr> <tr><td>2ª RATA entro il</td><td> </td></tr> <tr><td>3ª RATA entro il</td><td> </td></tr> <tr><td>4ª RATA entro il</td><td> </td></tr> <tr><td>5ª RATA entro il</td><td> </td></tr> <tr><td>6ª RATA entro il</td><td> </td></tr> <tr><td>7ª RATA entro il</td><td> </td></tr> </table>	1ª RATA entro il		2ª RATA entro il		3ª RATA entro il		4ª RATA entro il		5ª RATA entro il		6ª RATA entro il		7ª RATA entro il	
1ª RATA entro il															
2ª RATA entro il															
3ª RATA entro il															
4ª RATA entro il															
5ª RATA entro il															
6ª RATA entro il															
7ª RATA entro il															

VERSAMENTO IN UNICA SOLUZIONE	
DATA	IMPORTO
30.06.2017	

VERSAMENTI IMU - TASI		
	ACCONTO	SALDO
IMU		
TASI		

DATI GESTIONALI			DATA CALCOLO MAGGIORAZIONE			30 06 2017	I.M.U. IN V.U. N		
COD. SEDE INPS:		UFFICIO:		DIRITTI CAMERALI				S	
CREAZIONE DELEGHE RATEALI	S	AGGIORNAMENTO VERSAMENTI UNIFICATI	S	UTILIZZO ALTRI CREDITI	S	VERSAM. IVA ADEGUAMENTO PARAMETRI			

DETERMINAZIONE CARICO FISCALE ANNO 2017										
IRPEF	76.783	ADDIZIONALI	2.652	IRAP		CEDOLARE		RR		
TOTALE REDDITO DICHIARATO				214.717	TOTALE IMPOSTE				79.435	%
							% TASSAZIONE		37,00	%

SEAC S.p.A. Trento - Via Solteri, 74 - Tel. 0461/805111 - Mod. DRSERIE2