



Auffrischkurs für Leiter und Beauftragte des Arbeitsschutzdienstes

Das VDT-Programm

Die Risikobewertung

Der Sicherheitsbericht

4. und 5. Mai 2016

Debora Predenz

VDT Programm

Ziele:

- ☺ Fragebogen (Risikobewertung Bildschirmarbeitsplätze)
- ☺ Aktueller und gültiger Sicherheitsbericht
- ☺ Durchführung der betriebsärztlichen Visite

VDT Programm

AUTONOME PROVINZ BOZEN SÜDTIROL  PROVINCIA AUTONOMA DI BOLZANO ALTO ADIGE

Intranet

Willkommen Informationssysteme [Allgemeine Informationen > Info

- MeinIntranet
- Allgemeine Informationen
 - Kommunikation
 - Zentrale Dienste
 - Dokumentenverwaltung
 - Informationssysteme
 - Landesbedienstete
- Extras
 - BeDe
 - DeReg
 - CAD
 - EFIN
 - ELIQ
 - EFATT
 - Führungsinformationssystem FIS

Informationstechnik | **Kommunikation** | **Informationssysteme**

Informationssysteme

 Diese Seite listet Anwendungen auf, die über einen Browser zugänglich sind.

- LISA
Landesinformationssystem Arbeit
- Kataster online
Informationssystem für Grundbuch und Kataster, Anträge über IBB
- VDT
Erhebung der Sicherheit der Computerarbeitsplätze
- LASIS
Informationssystem der Schulen
- Workflow INNOVA
Verwaltung der Ausschreibungen im Sinne des LG 14/06

VDT Programm

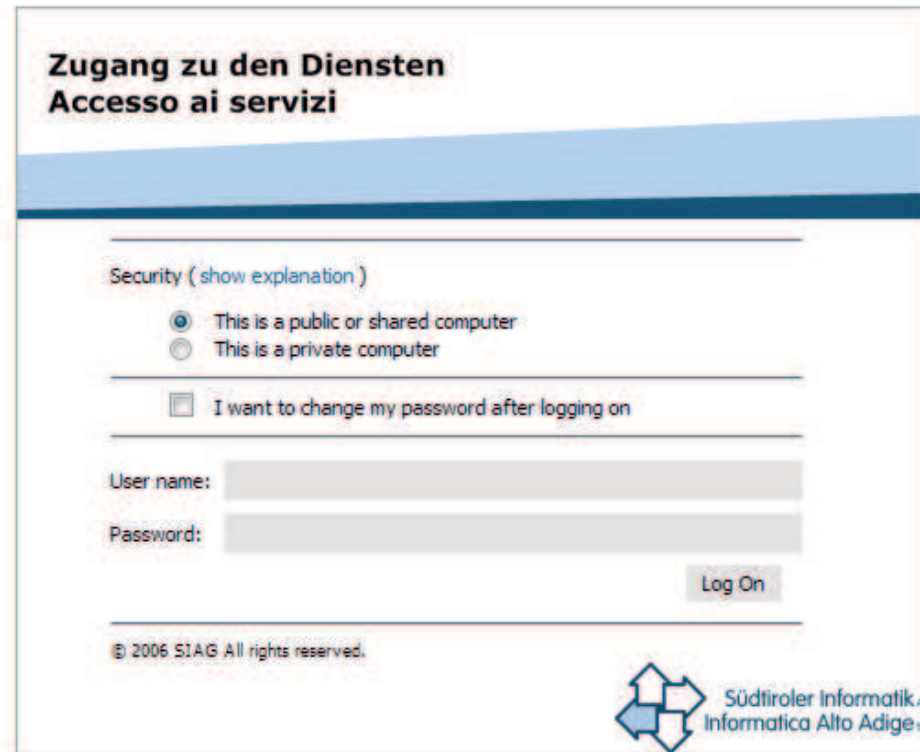

Zugang zu den Diensten
Accesso ai servizi

Security ([show explanation](#))

This is a public or shared computer
 This is a private computer

I want to change my password after logging on

User name:

Password:

© 2006 SIAG All rights reserved.

 Südtiroler Informatik AG
Informatica Alto Adige S.p.A.

User name: Matrikelnummer (z.B. pb.....)

Password: E-Mail von Frau Sarti (Ernennung/Vorschlag BASD, MASD)

Password verfallen: service.pab@provinz.bz.it

Mitteilung VDT-Programm

Bei Änderungen

Von: VDT [das-spp@provincia.bz.it]
Gesendet: Samstag, 23. Januar 2016 18:16
An: Predenz, Debora
Betreff: Vdt-Programm - Änderung Arbeitszeit

Werte Benutzerin, werter Benutzer des Vdt-Programms, im Vdt-Programm wurde die Arbeitszeit (Vollzeit/Teilzeit) der bzw. des Bediensteten Matrikel Name Nachname verändert. Überprüfen Sie bitte die Felder "Vdt-Std", "Tätigkeit", "Untersuchung" und nehmen gegebenenfalls die notwendigen Anpassungen vor.

< >20 Stunden

Tätigkeit

Untersuchung

VDT-Programm

Bedienstete > [Verwaltung Personaldaten](#) > Personaldaten > Historische Daten

Ändern Historische Daten

SARTI ISABELLA

Abt./Amt (*) 9263 DIENSTSTELLE FÜR ARBEITSSCHUTZ (P.1.4.0.1.0)

Parttime in % (*) 100

Vdt Std (*) >20

Abwesenheit -

Untersuchung (*)

Tätigkeit BILDSCHIRMARBEIT

Rolle (*) Mitarbeiter/in im Bereich Arbeitsschutz

Titel (*) Mittelschuldiplom

Kurs Kopernicus -

Arbeitsprofil (*) NORMAL

Privatvisite Nein

Vdt Std lt Vertrag

Arbeitsplatz (*) 8161 SARTI ISABELLA

Startdatum 08.08.2015

Enddatum

Zurück Speichern

Betriebsärztliche Visite

Einladung zur betriebsärztlichen Visite

1. Mail: Überprüfen ob die Visite notwendig ist

Sie antworten nicht auf die jüngste Nachricht in dieser Unterhaltung. Klicken Sie hier, um diese zu öffnen.

Von: prov.bz

An:

Cc:

Betreff: VDT - Einladungen zu Visiten für Amt: 0.0.0 / Inviti visite per l'ente: 0.0.0

Von: arbeitsmedizinBZ@sabes.it [mailto:arbeitsmedizinBZ@sabes.it]
Gesendet: Dienstag, 19. Januar 2016 14:05
An: Predenz, Debora
Cc: arbeitsmedizinBZ@sabes.it
Betreff: VDT - Einladungen zu Visiten für Amt: 0.0.0 / Inviti visite per l'ente: 0.0.0

Liste der Visiten für Kodex: 52752
Lista visite per il codice: 52752

MATR	VORNAME NOME	NACHNAME COGNOME	GEB. AM NATO IL	AMT ENTI	DATUM/UHRZEIT AM DATA/ORA MDL	
XXXXX	LAURA	ROSSI	XX.XX.XXXX	0.0.0		

Eventuell Arbeitsmedizin kontaktieren: arbeitsmedizinBZ@sabes.it

Tel. 0471 907900

Betriebsärztliche Visite

Einladung zur betriebsärztlichen Visite

2. Mail: Zur Kenntnis – Bestätigung Termin

Sie antworten nicht auf die jüngste Nachricht in dieser Unterhaltung. Klicken Sie hier, um diese zu öffnen.

Senden

Von: prov.bz

An:

Cc:

Betreff: VDT - Einladungen zu Visiten für Amt: 0.0.0 / Inviti visite per l'ente: 0.0.0

Von: arbeitsmedizinBZ@sabes.it [mailto:arbeitsmedizinBZ@sabes.it]
Gesendet: Dienstag, 19. Januar 2016 14:05
An: Predenz, Debora
Cc: arbeitsmedizinBZ@sabes.it
Betreff: VDT - Einladungen zu Visiten für Amt: 0.0.0 / Inviti visite per l'ente: 0.0.0

Liste der Visiten für Kodex: 52752
Lista visite per il codice: 52752

MATR	VORNAME NOME	NACHNAME COGNOME	GEB. AM NATO IL	AMT ENTI	DATUM/UHRZEIT AM DATA/ORA MDL
XXXXXX	NICOLETTA	ROSSI	XX.XX.XXXX	0.0.0	24.02.2016 14:25

Betriebsärztliche Visite

3. Mail: Arbeitsfähigkeit und nächste Visite

Sie antworten nicht auf die jüngste Nachricht in dieser Unterhaltung. Klicken Sie hier, um diese zu öffnen.

Von: prov.bz

An:

Cc:

Betreff: Idoneità lavorativa - Arbeitsfähigkeit

Von: VDT [das-spp@provincia.bz.it]
Gesendet: Montag, 14. März 2016 18:16
An:
Cc:
Betreff: Idoneità lavorativa - Arbeitsfähigkeit

Idoneità lavorativa e scadenza degli accertamenti sanitari preventivi periodici
Arbeitsfähigkeit und Fälligkeit der periodischen arbeitsmedizinischen Vorsorgeuntersuchungen

X.X.X – ABT XY|

Matr	Nome Name	Cognome Nachname	Data Visita Datum Visite	Giudizio conclusivo Abschließendes Urteil	Prossimo Controllo Nächste Kontrolle
XXXX	MARGIT	ROSSI	XX.XX.XXXX	IDONEO/A AL LAVORO AL VIDEOTERMINALE CON USO LENTI CORRETTIVE GEEIGNET FÜR DIE BILDSCHIRMARBEIT MIT BENÜTZUNG VON BRILLEN/KONTAKTLINSEN	05.02.2018

Betriebsärztliche Visite

Mail: Arbeitsfähigkeit kann nicht ausgesprochen werden

Matr	Nome Name	Cognome Nachname	Data Visita Datum Visite	Giudizio conclusivo Abschließendes Urteil	Prossimo Controllo Nächste Kontrolle
XXXXX	DANIELA	ROSSI	16.11.2015	IDONEITA' NON ESPRIMIBILE PERCHÉ NON PRESENTATO ALLA VISITA MEDICA DIE ARBEITSFÄHIGKEIT KANN NICHT AUSGESPROCHEN WERDEN, DA NICHT ZUR ÄRZTLICHEN VISITE ERSCHIENEN	

Die Bedienstete kontaktieren und informieren,
dass ein neuer Termin vereinbart werden muss.

Betriebsärztliche Visite

Anforderung einer außerordentlichen ärztlichen Visite

AUTONOME PROVINZ BOZEN - SÜDTIROL
PROVINCIA AUTONOMA DI BOLZANO - ALTO ADIGE
PROVINZIA AUTONOMA DE BULSAN - SÜDTIROL

Südtiroler Sanitätsbetrieb  Azienda Sanitaria dell'Alto Adige
Azienda Sanitera de Sudtirol

GESUNDHEITSBEZIRK BOZEN

COMPRESORIO SANITARIO DI BOLZANO

**BETRIEBLICHER DIENST FÜR ARBEITSMEDIZIN
KLINISCHE SEKTION
SERVIZIO AZIENDALE DI MEDICINA DEL LAVORO
SEZIONE CLINICA**

An den zuständigen Arzt für Arbeitsmedizin
Al medico competente

Dr. _____

Betrieblicher Dienst für Arbeitsmedizin
Servizio Aziendale di Medicina del Lavoro

Resselstr. - Via Ressel, 2F

39100 BOZEN - BOLZANO

Datum - Data _____

Betrifft:

ANFORDERUNG EINER ÄRZTLICHEN UNTERSUCHUNG LAUT ART. 41 Absatz 1 B. b, G.D. 81/08 und darauf. Ä.

Oggetto:

RICHIESTA VISITA MEDICA AI SENSI ART. 41 comma 1 lett. b, D.Lgs. 81/08 e s.m.

Der/die Unterfertigte (Vor- und Zuname)

Il/la sottoscritto/a (cognome-nome)

geboren am

nato/a il

Fragebogen VDT/16



VDT 2.7.0

HOME Fragebögen Bedienstete Ärztliche Visiten Abteilungen/Ämter Stammdaten Benutzerverwaltung Drucken

Fragebögen > [Fragebogenverwaltung](#) > Fragebogen Einleitung

Fragebogen Einleitung

Hier können Sie einen neuen Fragebogen für einen Bediensteten auswählen.
Bitte beachten Sie, dass nur solche Bedienstete vorgeschlagen werden, die den entsprechenden Fragebogen noch nicht ausgefüllt haben und anwesend sind.

Fragebogen: VDT/16

Bediensteter:

i Mind. 3 Buchstaben des Nachnamens eingeben und aus der Liste auswählen.
Sie können auch den gesamten Nachnamen und den Beginn des Vornamens verwenden, um die Ergebnisse einzuschränken.

Zurück Weiter

Fragebogen VDT/16



VDT 2.7.0

HOME Fragebögen Bedienstete Ärztliche Visiten Abteilungen/Ämter Stammdaten Benutzerverwaltung Drucken

Fragebogenverwaltung
Fragebögen Neuer Fragebogen Fragebogen Einleitung > Erhebung Fragebogen



VDT 2.7.0

HOME Fragebögen Bedienstete Ärztliche Visiten Abteilungen/Ämter Stammdaten Benutzerverwaltung Drucken

Fragebögen > Fragebogenverwaltung

Suchfilter Fragebogenverwaltung

Fragebogen

Bediensteter

Ausfüller

Amt Bed.

Suche

Filter löschen

Weitere Suchkriterien

Drucken

Fragebogen VDT/16

Ermöglicht der Schreibtisch die Auflage der Unterarme des Benutzers vor der Tastatur (15 cm)?

NEIN JA NICHT ZUTREFFEND

- BED-Die Arbeitsmittel auf dem Schreibtisch umordnen
- IBB-Ein geeignetes Versorgungskabel für die Tastatur beantragen
- IBB-Das Versorgungskabel der Tastatur verlängern
- B/Ö-Den Schreibtisch abändern oder durch einen geeigneten ersetzen

BED: Bedienstete

IBB: Interner Benutzerbetreuer

INF: Informatikabteilung

Ö: Ökonomat

B: Amt für Bauerhaltung

Fragebogen VDT/16

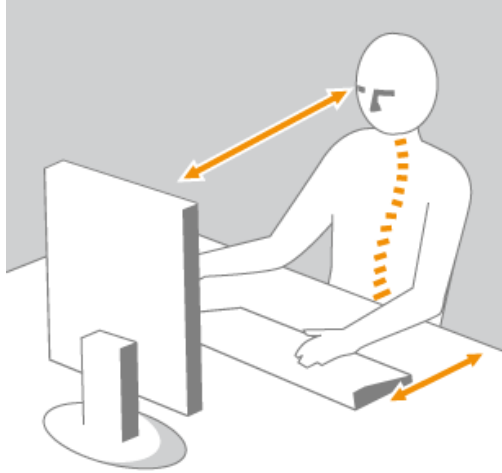

Schreibtisch (Arbeitsfläche)

- frontale Aufstellung des Bildschirms
- Abstand von 50-70 cm zu den Augen
- parallele Blickrichtung zur Fensterfront
- Auflage der Unterarme vor der Tastatur (15 cm)
- Arbeitsfläche ausreichend



- Fußraum: genügend Bein-, Knie- und Fußfreiheit
- nicht reflektierende Oberfläche
- helle und matte Oberfläche
- Höhe zwischen 70-80 cm
- Schreibtisch stabil

Fragebogen VDT/16



Bürostuhl

- gepolsterte Sitzfläche und Rückenlehne
- von der Sitzfläche unabhängige Höhenregulierung der Rückenlehne
- für den Fußboden geeignete Rollen
- neigbare Rückenlehne
- drehbarer Bürostuhl
- Basis stabil oder mit 5 Auflagepunkten

Fragebogen VDT/16

Bildschirm

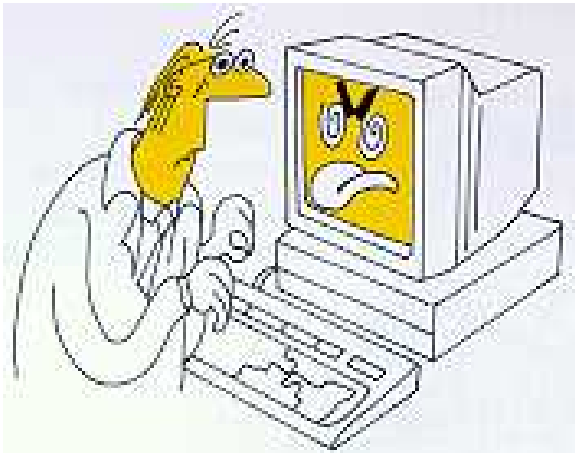

- Bildschirm zentral im Blickfeld,
- Darstellung positiv (dunkle Zeichen auf hellem Hintergrund)
- Höhe Bildschirm korrekt (obere Kante ein wenig unter der Augenhöhe)
- Flimmern vermeiden
- Bildschirmzeichen klar und deutlich sichtbar
- Neigung des Bildschirms korrekt

Fragebogen VDT/16

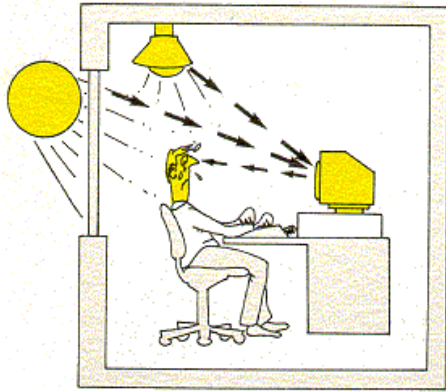

Beleuchtung

Beleuchtungsstärke ausreichend (künstlich und natürlich)
übermäßige Helligkeitsunterschiede im Arbeitsumfeld vermeiden

Flimmern der Neonröhren vermeiden

Blendungen von künstlichem Licht vermeiden

Blendungen von natürlichem Licht vermeiden

Spiegelungen von natürlichem Licht vermeiden

Spiegelungen von künstlichem Licht vermeiden

Schreibtischlampe vorhanden: schutzisoliert oder geerdet

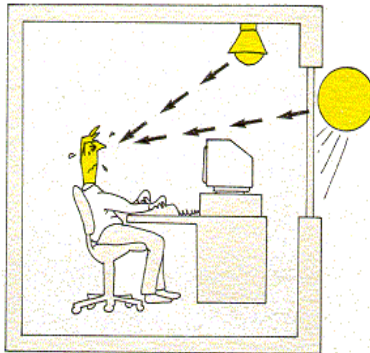

Fragebogen VDT/16



Tastatur

Ist die Tastatur neigbar?

PC-Maus

Besitzt das
Versorgungskabel der
Maus eine
ausreichende Länge?

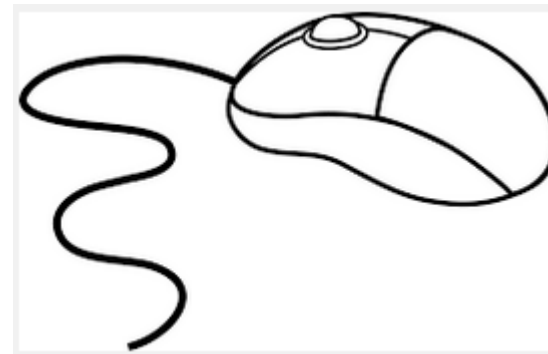

Fragebogen VDT/16



Dokumentenauflage

Dokumentenauflage vorhanden,
falls der Bedarf festgestellt wurde

Arbeitsumfeld

Wird eine Lärmbelästigung durch Geräte vermieden?

Wird Zugluft vermieden?

Fragebogen VDT/16

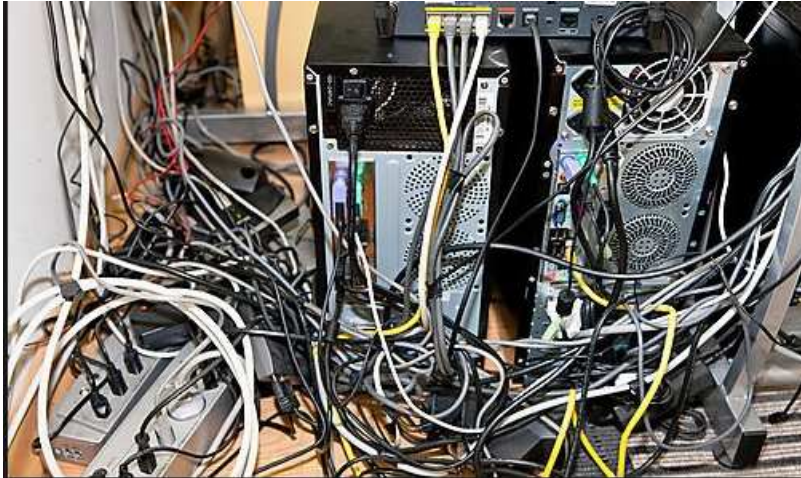

Kabel / Steckdosen

- am Fußboden frei liegende Steckleisten vermeiden
- am Fußboden frei verlaufende Kabel bzw. Verlängerungen vermeiden
- unbeschädigte Steckdosen
- unbeschädigte Spannungsversorgungskabel

Fragebogen VDT/16



Schränke und Regale

- eine Überlastung der Ablageflächen vermeiden
- stabile Schränke und/oder Regale

Fußstützen

Ist eine Fußstütze vorhanden, falls der Bedarf festgestellt wurde?



Fragebogen VDT/16



Tragbare Steigleitern / Steighilfen

- Steher mit Antirutschvorrichtungen (GummifüÙe)
- Sprossen der Steigleiter stabil
- tragbare Steigleiter mit Öffnungsbegrenzer
- Sprossen der Metall- bzw. Plastiksteigleitern mit Antirutschvorrichtungen versehen
- Falls notwendig, sind tragbare Steigleitern oder Steighilfen (Rolltritte, Tritthocker,...) vorhanden?
- Sind die vorhandenen Steigleitern bzw. Steighilfen (Rolltritte, Tritthocker,...) stabil?



Fragebogen VDT/16



Papierschneidemaschine

- Funktioniert der Blockiermechanismus
- Klingenschutz vorhanden
- Klingenschutz unbeschädigt

Fragebogen VDT/16



Bei regelmäßigem längerem Arbeiten mit dem tragbaren Computer (Laptop)

- Ist eine externe Maus vorhanden?
- Ist eine externe Tastatur vorhanden?
- Ist ein externer Bildschirm oder ein Notebookständer vorhanden?

Fragebogen VDT/16



Arbeitsplatz mit Mehrfachbildschirmen

- Bildschirme im Halbkreis aufstellen
- Schreibtischtiefe bei 90 cm bzw. 100 cm
- Sehabstand von 70-80cm gewährleistet

Ende des Fragebogens

Anmerkung

Zurück Speichern

A screenshot of a survey form. At the top, there is a header bar. Below it, there is a large empty text input field. To the right of the input field, the word 'Anmerkung' is written. Below the input field, there are two buttons: 'Zurück' and 'Speichern'. A blue arrow points from the top right corner of the form towards the 'Speichern' button.

Fragebogen VDT/16

Wann ist der Fragebogen auszufüllen?

- neue/neuer Bedienstete/r
- Änderungen am Bildschirmarbeitsplatz
(z.B. Austausch des Computers bei technischem Fortschritt)

Sicherheitsbericht



VDT 2.7.0

[HOME](#)

[Fragebögen](#)

[Bedienstete](#)

[Ärztliche Visiten](#)

[Abteilungen/Ämter](#)

[Stammdaten](#)

[Benutzerverwaltung](#)

[Drucken](#)

Sicherheitsbericht



VDT 2.7.0

[HOME](#)

[Fragebögen](#)

[Bedienstete](#)

[Ärztliche Visiten](#)

[Abteilungen/Ämter](#)

[Stammdaten](#)

[Benutzerverwaltung](#)

[Drucken](#)

[Drucken](#) > Sicherheitsbericht

Suchfilter Sicherheitsberichte

Fragebogen (*)

Sicherheitsbericht

AUTONOME PROVINZ BOZEN - SÜDTIROL		PROVINCIA AUTONOMA DI BOLZANO - ALTO ADIGE
4. Personal 4.0.1. Dienststelle für Arbeitsschutz		4. Personale 4.0.1. Servizio di prevenzione e protezione

|

AUTONOME PROVINZ BOZEN

P.1.4.0.0.0 - ABT. 4 - PERSONAL

SICHERHEITSBERICHT

(Artikel 28 des Gesetzesvertretenden Dekrets vom 9. April 2008, Nr. 81)

Stand 01.01.2015 - 31.12.2015

Unterschrift der Arbeitgeberin/des Arbeitgebers _____

MERKE!

Der Sicherheitsbericht ist von der Arbeitgeberin bzw. vom Arbeitgeber zu unterschreiben und zu protokollieren und in der eigenen Abteilung aufzubewahren

Bei Änderungen, die dt. und it. Version an Frau Sarti in Word-Format senden

Sicherheitsbericht

INHALTSVERZEICHNIS

1.	VORWORT	3
2.	ARBEITSSCHUTZORGANISATION	3
3.	DIE RISIKOBEWERTUNG	5
3.1.	KRITERIEN ZUR RISIKOBEWERTUNG	6
3.2.	RISIKOBEWERTUNGSTABELLEN UND PERSONENBEZOGENE RISIKOBEWERTUNG	6
3.3.	BEWERTUNG DER RISIKEN AM BILDSCHIRM	7
3.3.1.	Gesundheitsüberwachung	8
3.4.	BRANDRISIKO	8
3.4.1.	Bewertung des Brandrisikos	8
3.4.2.	Klassifizierung des Brandrisikos	8
3.5.	ELEKTROMAGNETISCHE FELDER	9
3.6.	BEWERTUNG DER RISIKEN IN ZUSAMMENHANG MIT ARBEITSBEZOGENEM STRESS	10
3.7.	BEWERTUNG DER RISIKEN DURCH EINNAHME ALKOHOLISCHER GETRÄNKE; DROGENABHÄNGIGKEIT . 10	
3.8.	EINZELTÄTIGKEITEN MIT HOHEM RISIKOPOTENTIAL	13
3.8.1.	Körperlich abnutzende Arbeiten	13
4.	AUFKLÄRUNG UND SCHULUNG DER ARBEITNEHMER	14
5.	ANPASSUNG DER RISIKOBEWERTUNG	14

Sicherheitsbericht

Einnahme von alkoholischen Getränken

TÄTIGKEITEN	VORHANDEN JA / NEIN
1. Für welche ein Befähigungsnachweis zur Durchführung folgender gefährlicher Arbeiten notwendig ist:	
a. Einsatz von Giftgasen (Art. 8 des königl. Dekrets vom 9. Jänner 1927 <u>igF.</u>);	
b. Führung von Dampfgeneratoren (Ministerialdekret vom 1. März 1974);	
c. Tätigkeiten als Sprengmeister (Art. 27 des Dekretes des Präsidenten der Republik vom 9. März 1956, Nr. 302);	
d. Herstellung und Verwendung von Feuerwerken (Art. 101 des königlichen Dekrets vom 6. Mai 1940, Nr. 635);	
e. Verkauf von Pflanzenschutzmitteln (Art. 23 des Dekretes des Präsidenten der Republik vom 23. April 2001, Nr. 290);	

Sicherheitsbericht

Drogenabhängigkeit

TÄTIGKEITEN	VORHANDEN JA / NEIN
1. Für welche ein Befähigungsnachweis für die Ausübung folgender gefährlicher Arbeiten vorgesehen ist:	
a. Umgang und Verwendung von Giftgasen;	
b. Herstellung und Verwendung von Feuerwerkskörpern und Legen und Sprengung von Minen;	
c. Technische Leitung und Steuerung von Nuklearanlagen;	
2. <i>Betreffend Transporttätigkeiten:</i>	
a. Lenker von Fahrzeugen, für welche der Besitz des Führerscheins der Kategorie C, D, E und für welche der Berufsbefähigungsnachweis für das Lenken von Taxen oder von Mietfahrzeugen mit Fahrer vorgeschrieben ist, oder jener für das Lenken von Fahrzeugen, mit welchem gefährliche Güter auf der Straße befördert werden;	
b. Das direkt dem Zugverkehr und der Sicherheit des Bahnwesens zugeteilte Personal, welches Tätigkeiten wie Beförderung, Überprüfung des Rollmaterials, Steuerung von	

Sicherheitsbericht

Einzelaktivitäten mit hohem Risikopotential

TÄTIGKEITEN	VORHANDEN JA / NEIN
1. Arbeiten in Rohrleitungen, Kanalisierungen, Behältern und Ähnlichem in denen giftige/erstickende Dämpfe oder Gase oder explosive/brennbare Gase, Dämpfe oder Stäube vorhanden sein können;	
2. Tätigkeiten die den Besitz eines Waffenpasses voraussetzen;	
3. Fahrer von Erdbewegungsmaschinen und Güterbeförderungsfahrzeugen;	
4. Bauarbeiter;	
5. Alle Tätigkeiten in Höhenlage über 2 Meter;	
6. Alle Tätigkeiten in Steinbrüchen und Minen;	
7. Fahrer von Transportmitteln bei deren Benutzung eine Fahrbescheinigung der Kategorien C, D, E Voraussetzung ist	
8. Gefährliche Tätigkeit für deren Durchführung ein Befähigungsnachweis vorgeschrieben ist:	
a. Gebrauch von Giftgas (Art. 8 des königlichen Dekretes vom 9. Jänner 1927 und nachfolgende Änderungen)	
b. Führung von Dampfkesseln (MD vom 1. März 1974)	
c. Sprengmeister (Art. 27 des DPR vom 9. März 1956, Nr. 302)	
d. Wartung von Aufzügen (DPR vom 30. April 1999, Nr. 162)	

Sicherheitsbericht

ARBEITSHYGIENE			
Gefahren bedingt durch	Risiken	Vorbeugemaßnahmen	R
Vorhandensein von Radongas im Gebäude:	<ul style="list-style-type: none"> • Physikalisches Risiko durch Strahlungen • Schäden am Atmungsapparat 	<p>1. Nachgewiesene Radonkonzentration unterhalb des Grenzwertes für die Ergreifung von Maßnahmen (< 400 Bq/m³). <i>Ergebnis der Analyse: siehe das Ergebnis der von der Landesumweltagentur – Labor für physikalische Chemie durchgeführten Analyse (Gebäude und Raum).</i></p>	gering
		<p>2. Nachgewiesene Radonkonzentration unterhalb des Grenzwertes für die Ergreifung von Maßnahmen (> 400 Bq/m³ aber < 500 Bq/m³). <i>Ergebnis der Analyse: siehe das Ergebnis der von der Landesumweltagentur – Labor für physikalische Chemie durchgeführten Analyse (Gebäude und Raum).</i></p> <ul style="list-style-type: none"> • Wiederholung der Messung: Die Messung wird vom Labor für physikalische Chemie ohne weitere Anfrage durchgeführt. • Ausarbeitung von Vorgangsweisen, um eine geeignete Belüftung der Räume zu garantieren (häufiges und programmiertes Öffnen der Fenster der Räume). • Die Durchführung eines Rotationsprinzips in der Benutzung von Räumen ist zu bewerten. • Information und Ausbildung vom Personal über das Risiko und die durchzuführenden Vorbeugemaßnahmen. 	mittel
		<p>3. Nachgewiesene Radonkonzentration oberhalb der Eingreifschwelle (>500 Bq/m³). <i>Ergebnis der Analyse: siehe das Ergebnis der von der Landesumweltagentur – Labor für physikalische Chemie durchgeführten Analyse (Gebäude und Raum).</i></p> <ul style="list-style-type: none"> • Die Meldung an die Behörden (Amt für Arbeitssicherheit, Inspektorat der Arbeitsmedizin, Landesumweltagentur) wurde vom Labor für physikalische Chemie durchgeführt. • Beauftragung eines Strahlenschutzsachverständigen („esperto qualificato“), der eine spezifische Bewertung der Dosis (Grenzwert 3mSv/a) macht und die notwendigen Vorbeuge- und Schutzmaßnahmen bestimmt. • Durchführung der vom Strahlenschutzsachverständigen bestimmten Maßnahmen. • Anfrage an die zuständige Körperschaft, die vom Strahlenschutzsachverständigen eventuell vorgeschlagenen baulichen Lösungsmaßnahmen durchzuführen. Nach der Durchführung derartiger Maßnahmen wird zur Überprüfung der Wirksamkeit eine neue Messung durchgeführt. Diese Maßnahmen müssen innerhalb drei Jahren nach der Ausgabe des Messberichtes, der die Überschreitung der Eingreifschwelle aufzeigt, durchgeführt werden. • Information und Ausbildung des Personals über das Risiko und die durchzuführenden Vorbeugemaßnahmen. 	hoch (bis zur Ermittlung der Wirksamkeit der Lösungsmaßnahmen)

Sicherheitsbericht

ANLAGEN

- ANLAGE I: LISTE DER MITARBEITER – VERWENDUNGSZEITEN DER BILDSCHIRMGERÄTE
- ANLAGE II: VORBEUGE- UND SCHUTZMAßNAHMEN, WELCHE AUFGRUND DER RISIKOBEWERTUNG ZU TREFFEN SIND – MAßNAHMENKATALOG
- ANLAGE III: VORBEUGE- UND SCHUTZMAßNAHMEN, WELCHE AUFGRUND DER RISIKOBEWERTUNG ZU TREFFEN SIND - MAßNAHMENKATALOG FÜR DIE ZUSTÄNDIGEN ÄMTER
- ANLAGE IV: TABELLE ZUR BILDSCHIRMBENUTZUNG
- ANLAGE V: GEBÄUDETABELLE
- ANLAGE VI: TABELLE BRANDSCHUTZ
- ANLAGE VII: TABELLE HAUSMEISTER/PORTIER/AMTSWART
- ANLAGE VIII: TABELLE AUßENDIENST
- ANLAGE IX: TABELLE PSYCHO-PHYSISCHE RISIKEN
- ANLAGE X: TABELLE AGGRESSION DURCH DRITTE
- ANLAGE XI: AUSBILDUNGSMATRIX
- ANLAGE XII: RECHTSQUELLEN

Danke für Ihre Aufmerksamkeit

